

JMCC 通信 VOL.14

発行日/2021年 10月吉日 発行/日本医療介護協同組合 〒102-0093 東京都千代田区平河町一丁目7番20号 平河町辻田ビル7F <https://jmcc.or.jp/>

介護技能実習技能評価試験（初級）にむけて

新型コロナウイルスは、技能実習生の在留資格更新にかかわる試験日程にも影響を及ぼしています。予定がずれ込みましたが、11月入国のベトナム技能実習生の技能評価試験が10月5日に実施できることになり、試験対策もラストスパートでした。これまでも過去問や日本語の理解のためにLINEを通じて一緒に学習を進めてきて、いよいよ本番、という意気込みの2人。受け入れ施設様には緊急事態宣言下でご心配やご調整いただくことも多かったのですが、全面的にご理解・ご協力をいただくことができ実習生も心強かったと思います。本番も審査員の方に「完璧です」と言わしめるほどの素晴らしい出来だったようです。2人とも、無事合格しました。おめでとうございます！

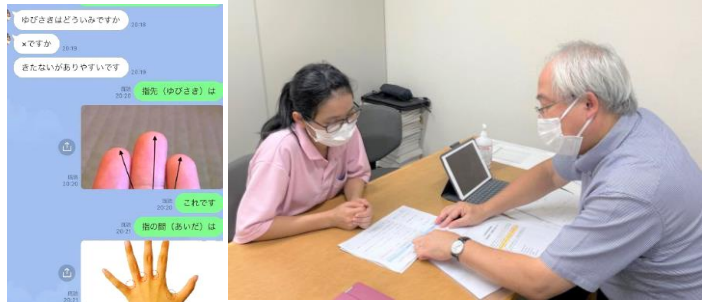

後日2人とも合格証書が届きました。本当によかったですね。これからも頑張りましょう！



介護福祉士 過去問にチャレンジ！

月に1度の訪問指導では、実習生や施設の指導ご担当者様との面談が主な業務になっています。今回は少しだけお時間をいただいて、「介護福祉士を受けたいです！」と意思表示をしている実習生に介護福祉士の実際の問題に挑戦してもらいました。日本人でも選択肢で迷ってしまうような難しい内容に、ひとつずつ「なぜダメなのか、なぜそうなるのか」を解説しながら一緒に解いてみました。

感想は「文章が長くて言葉が難しい」「どうしてそうなるのか、説明してもらわないと自分で理解するのは難しい」と率直な意見。まだまだ受験は先のお話ですが、ハードルの高さに躊躇することなく、毎日の学習を積み重ねていくことの大切さを再確認したようです。みなさん頑張り！

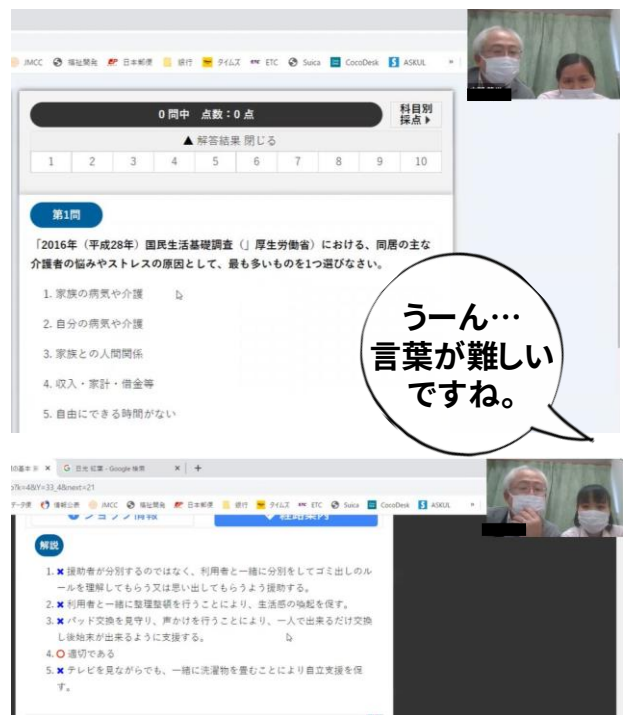



関東で大きな地震がありました

10月7日の夜、東京で最大震度5強の地震がありました。すぐに技能実習・特定技能のみなさまに連絡を取り無事を確認しましたが、日本に来て初めての大きな地震でびっくりしたと思います。

(みなさんが無事でホッとしました！)

その後のオンライン日本語の授業でも地震の話題になり、「ベトナムも台風のような天災はあるけど、事前に市民にお知らせが来る。地震は何も来ないので、怖い」という声が出ました。授業の中で避難所についても話が出たので、実習生の寮の近くの避難所を調べ、みなさんにベトナム語の地図と共に送りました。一度場所を確認しに歩いて行ってみるとよいですね。改めて防災について考える機会となりました。



介護福祉士を目指して

日本医療介護協同組合では、日本で長く介護の仕事をしたい熱意を持つ人材を、面接の段階から選抜しております。技能実習や特定技能の在留資格では、一定期間しか日本で働くことはできません。そこで、取得すれば無期限に、しかも家族も一緒に日本に住むことができる「介護福祉士」を目指す人材のために、定期的に個別に相談の機会を設けています。

実際に介護福祉士の資格を取得するにはどうすればいいか、いつから受験できるのか、活用できる補助金のしくみについて等、複雑な内容をしっかり理解した上で、それぞれ自分の目標を設定し、スケジュールを考えていきます。

既に日本語能力試験N3に合格している人の中には、自分で書店で参考書を購入し、学習を進めている人もいます。ノートを見せてもらったら、分厚いノートにびっしり書き込まれていました。(すごい!)

「時間がある時にやっています。まだまだです。」と照れていましたが、自炊と仕事と日本語の学習の他に、介護福祉士の勉強もがんばる熱意には、本当に頭が下がる思いです。まだ受験資格の年月に満たない彼女たちですが、引き続き仕事・学習・生活の面でサポートを続けていきます。

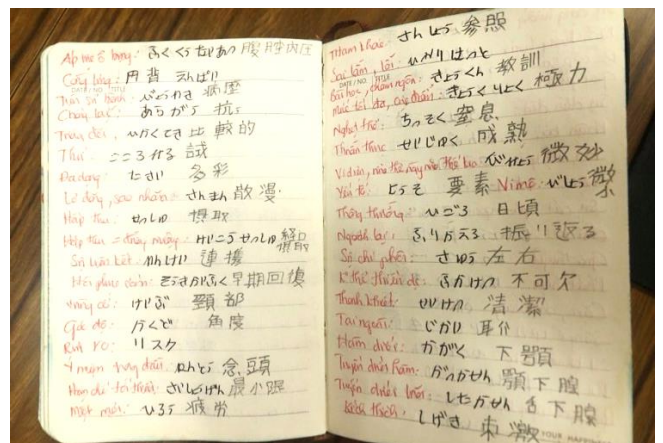

お問い合わせは
こちらへ

東京都病院協会賛助会員

日本医療介護協同組合

<https://jmcc.or.jp/>



〒102-0093 東京都千代田区平河町一丁目7番20号
平河町辻田ビル7F

TEL 03-3221-7010

